

Legende

- Grundstücksgrenze
- ▲ Gebäudeeingang
- ➔ Hauptkern Feuerwehr
- P Parkplatz
- Überflur-Hydrant
- Befahrbare Fläche
- Baurelevante Gebäude
- sonstige Gebäude
- Sammelplatz

- Maßgebend ist der textliche Teil des Brandschutzkonzeptes -

Der dargestellte anlagentechnische Brandschutz stellt nur ein Bemessungsbeispiel dar. Die genaue Planung und Ausführung obliegt den Fachplanern und ausführenden Firmen in Abstimmung mit der Baugenehmigungsbehörde.



Kiwa Wipfried
GmbH & Co. KG
Merecastraße 15
49880 Osterbrook
T: +49 (0)541 80003-2.0
de.bau@kiwa.com
www.kiwa.com/de

Projekt-Nr.: 1-220324-01.4

Plan: Anlage 1 - Lageplan

Bauvorhaben: Erweiterung einer Grundschule
Am Grünen Kamp 25
27749 Delmenhorst

Bauherr: Stadt Delmenhorst
Am Stadtwall 1, 27749 Delmenhorst

Architekt:

Makro: 1.800
Mittel: 27.07.2024
Stand: LP4

Legende

	feuerhemmendes, raumabschließendes, tragendes / nichttragendes Bauteil
	Notausgang
	Retungsweg
	1 RW 1. Rettungsweg
	2 RW 2. Rettungsweg
	RWL Rettungsweglänge
	Ausflug
	Feuerschutzabschluss, feuerhemmend, selbstschließend und rauchdicht
	Feuerschutzabschluss, feuerhemmend, selbstschließend und dichtschließend
	Rauchschutzabschluss, rauchdicht und selbstschließend
	dichtschließend Tür
	3-seitiger Dichtung
	Ausbaufähige Rauchabblöpfung
	notwendiger Trepperraum
	Sicherverbindung

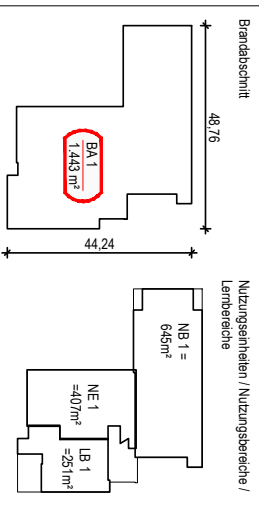

- Maßgebend ist der textliche Teil des Brandschutzkonzeptes -

Der dargestellte anlagenrechtliche Brandschutz stellt nur ein Bemessungsbeispiel dar. Die genaue Planung und Ausführung obliegt den Fachplanern und ausführenden Firmen in Abstimmung mit der Baugenehmigungsbehörde.



Projektnr.: 1-220324-01-4

Plan: Anlage 2 - Erdgeschoss

Bauvorhaben: Erweiterung einer Grundschule

Am Grünen Kamp 25
27749 Delmenhorst

Bauherr: Stadt Delmenhorst
Am Stadtwall 1, 27749 Delmenhorst

Architekt:

Makro: 1:250
Datum: 27.09.2024
Zeichner: J. J. J.
Stand: LP4

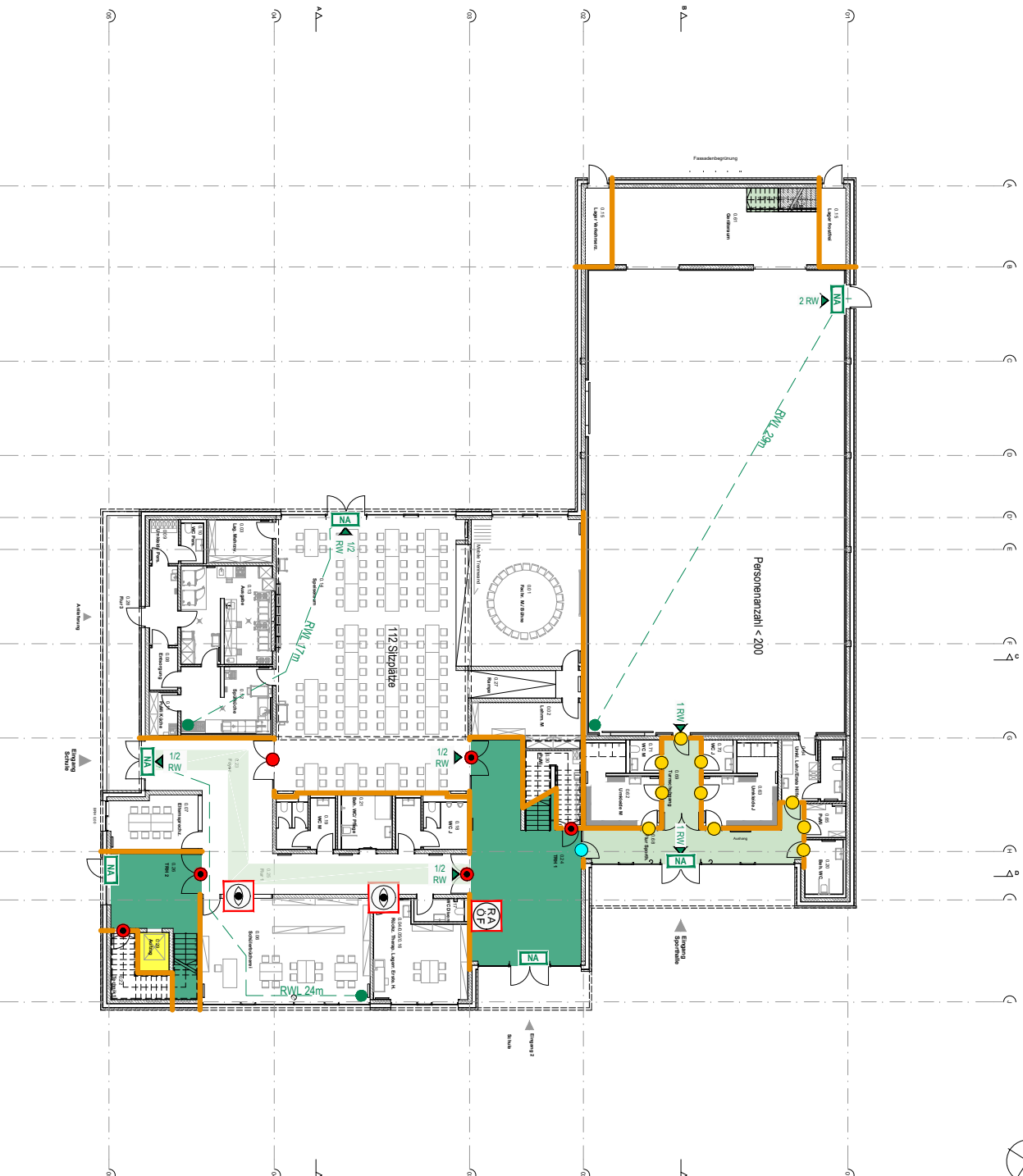

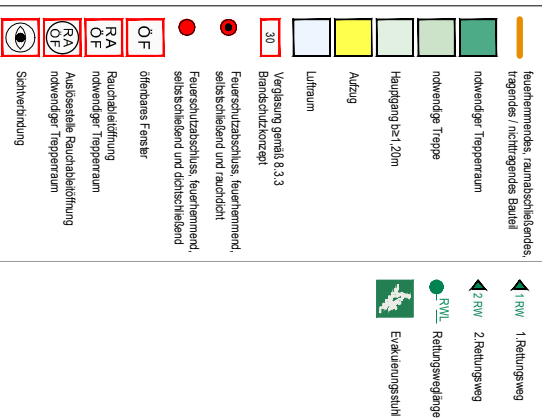

Nutzungseinheiten / Nutzungsbereiche /
Lernbereiche

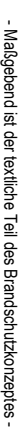

Der dargestellte anlagentechnische Brandschutz stellt nur ein Bemessungsbeispiel dar. Die genaue Planung und Ausführung obliegt den Fachplanern und ausführenden Firmen in Abstimmung mit der Baugenehmigungsbehörde.



Plan:

Anlage 3 - 1.Obergeschoss

Am Grünen Kamp 25
27749 Delmenhorst

Bauherr: **Stadt Delmenhorst**
Am Stadtwall 1, 27749 Delmenhorst

Matr.Nr.:	1.250
Datum:	27.09.2024
Bearbeiter:	SP
Stand:	LP4



Legende

- feuerhermes, raumabschließendes, tragendes / nichttragendes Bauteil
- notwendige Treppe
- feuerhermes und dffnungslos (decken, abdauen von Dächern)
- Rauchabfuhrung
- notwendiger Trepperraum

RA
OF

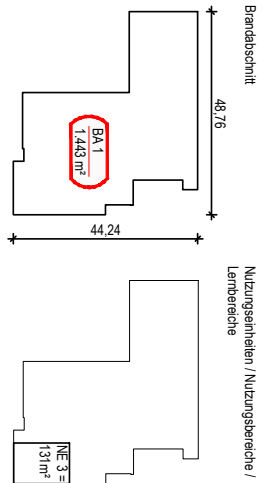
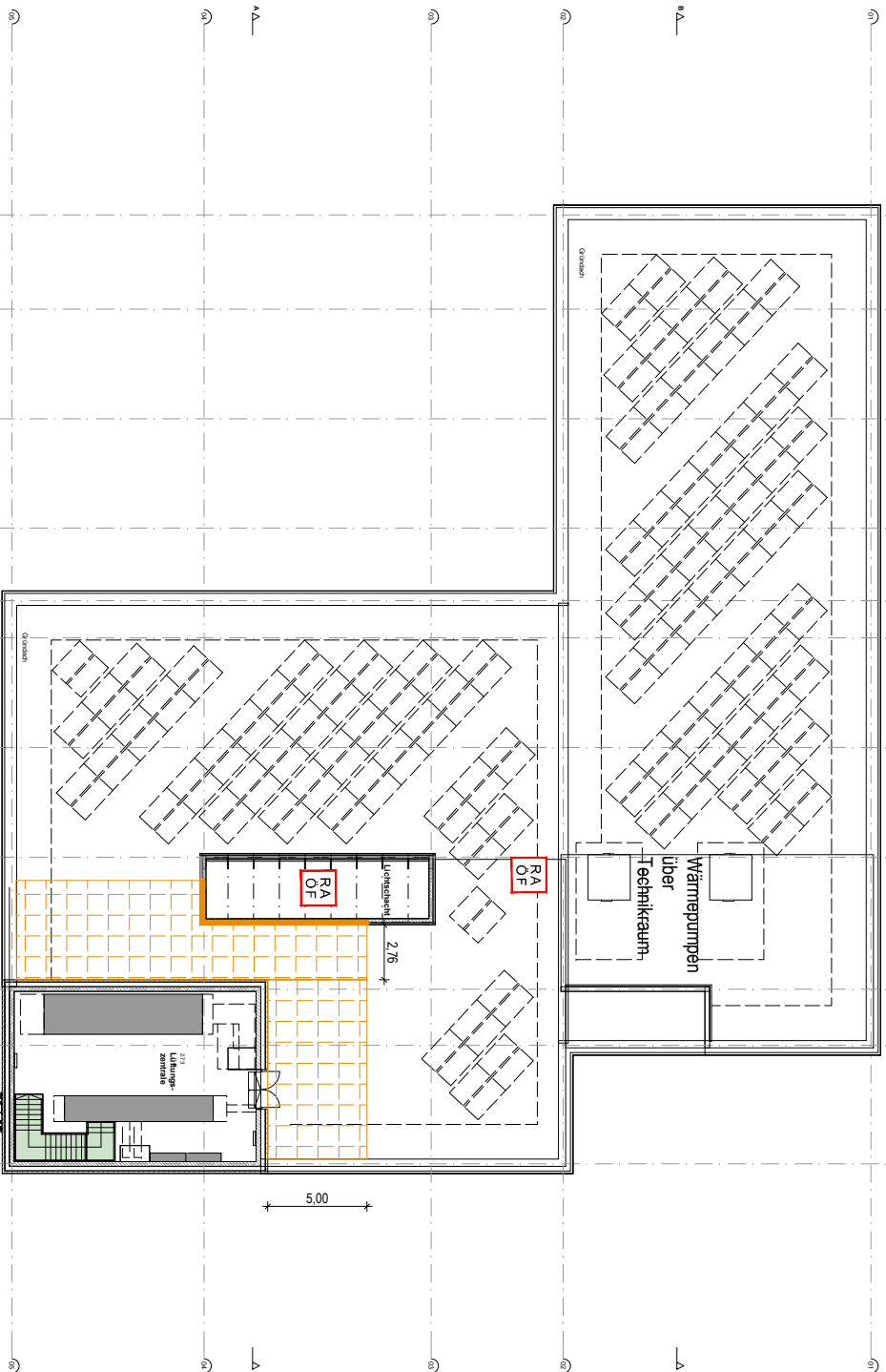

- Maßgebend ist der textliche Teil des Brandschutzkonzeptes -

Der dargestellte anlagentechnische Brandschutz stellt nur ein Bemessungsbeispiel dar. Die genaue Planung und Ausführung obliegt den Fachplanern und ausführenden Firmen in Abstimmung mit der Baugenehmigungsbehörde.



Projekt-Nr.: 1-220324-01.4

Plan: Anlage 4 - 2.Obergeschoss

Bauvorhaben: Erweiterung einer Grundschule

Am Grünen Kamp 25

27749 Delmenhorst

Bauherr: Stadt Delmenhorst

Am Stadtwall 1, 27749 Delmenhorst

Architekt: M. K. 1-220324-01.4

Stand: 27.09.2024

U4

2. Obergeschoss

Legende

- feuerhemmendes, raumabschließendes, tragendes / nichttragendes Bauteil
- notwendiger Trepperraum
- notwendiger Flur/ notwendige Treppe
- Feuerschutzabschluss, feuerhemmend, selbstschließend und rauchdicht
- Feuerschutzabschluss, feuerhemmend, selbstschließend und dichtschiebend
- dichtschiebende Tür, 3-seitiger Dichtung
- Rauchablenkung
- notwendiger Trepperraum
- offenbares Fenster

Schnitt A-A

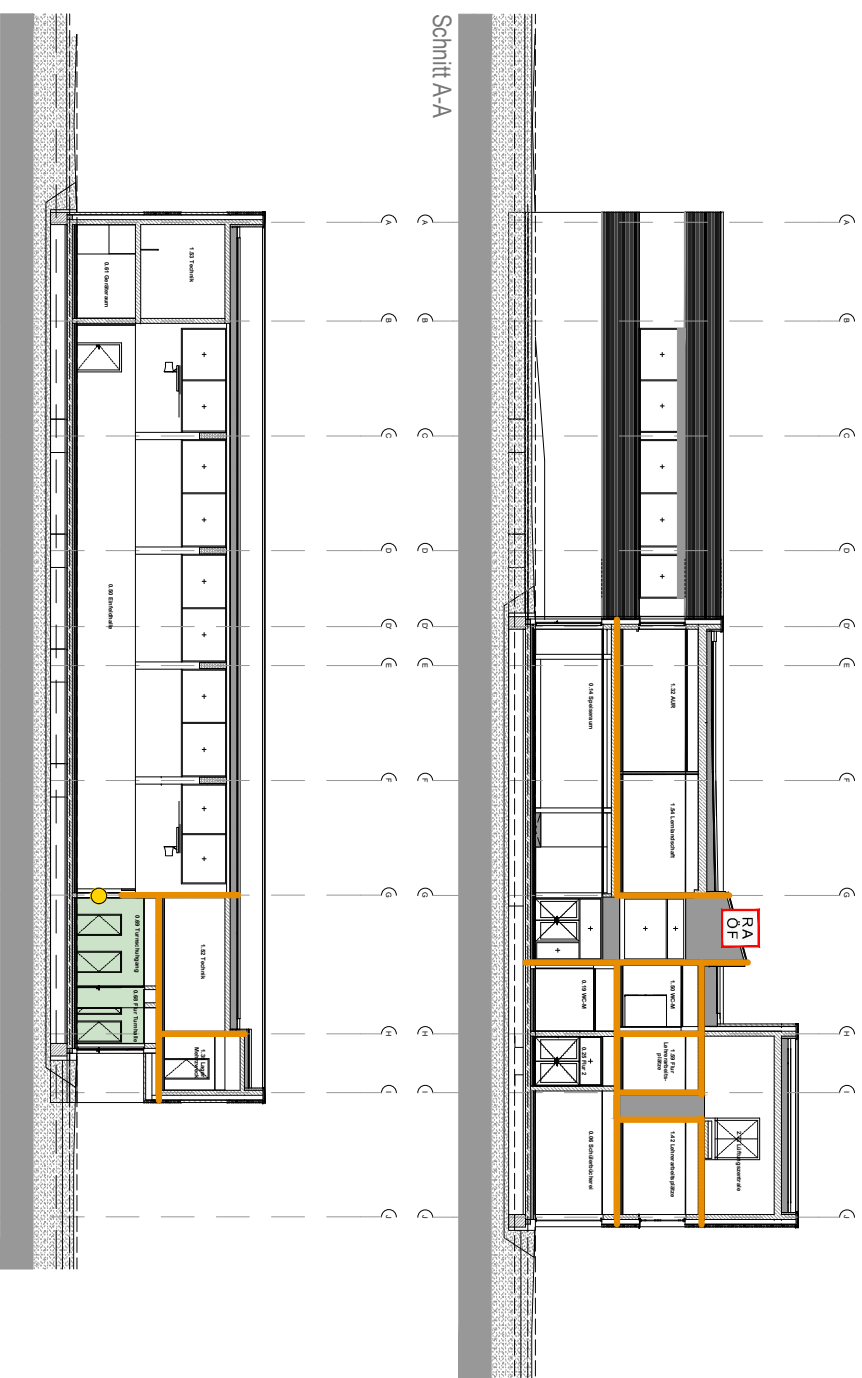

Schnitt B-B

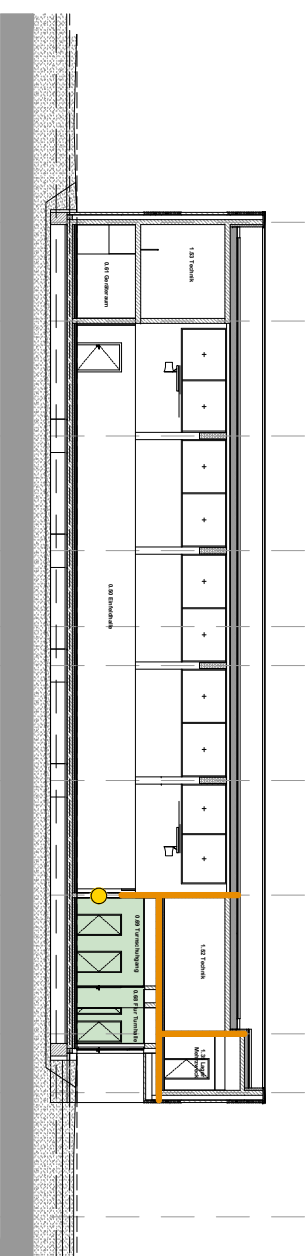

Schnitt D-D

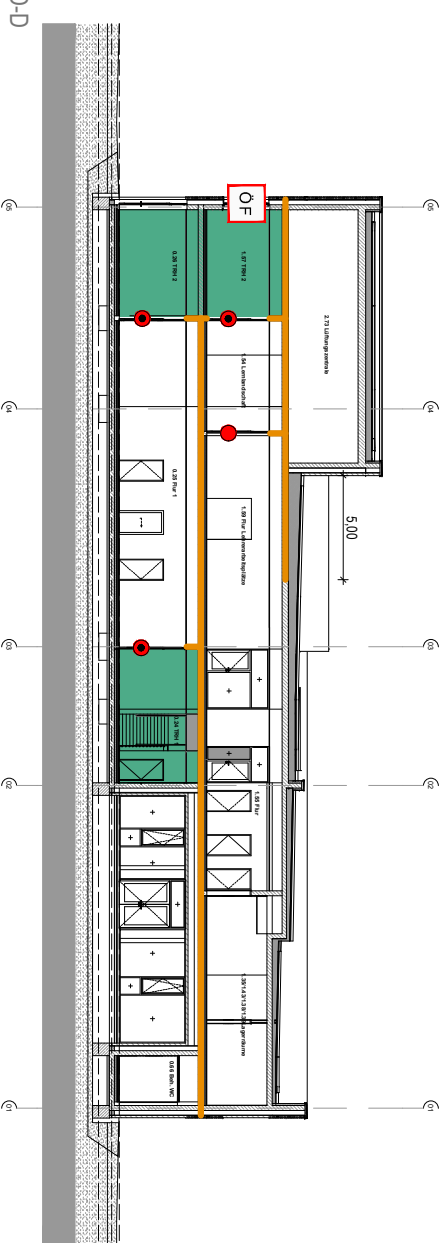

- Maßgebend ist der textliche Teil des Brandschutzkonzeptes -

Der dargestellte anlagentechnische Brandschutz stellt nur ein Bemessungsbeispiel dar. Die genaue Planung und Ausführung obliegt den Fachplanern und ausführenden Firmen in Abstimmung mit der Baugenehmigungsbehörde.



Kiwa Wipfried
GmbH & Co. KG
Mercatorstraße 13
49889 Osnabrück
T: +49 (0)541 80043-2, 0
de.bau@kiwa.com
www.kiwa.com/de

Projektnr.: 1-220324-01.4

Plan: Anlage 5 - Schnitte

Bauvorhaben: Erweiterung einer Grundschule

Am Grünen Kamp 25
27749 Delmenhorst

Bauherr: Stadt Delmenhorst
Am Stadtwall 1, 27749 Delmenhorst

Architekt:

Makro: 1/20
Datum: 27.07.2024
Zeichner: [Signature]
Stand: L74